

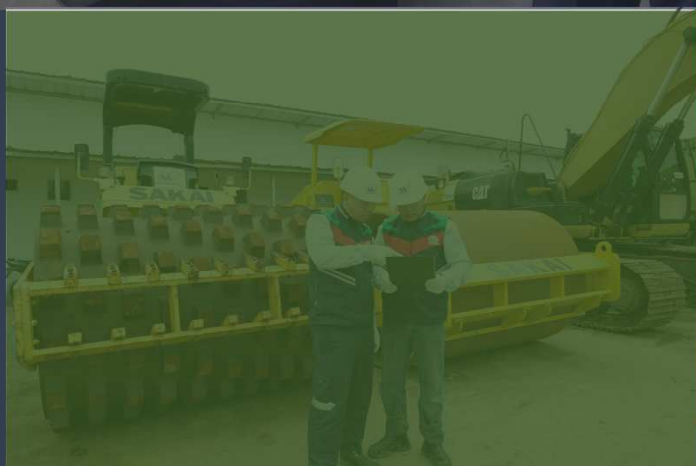

# HEAVY EQUIPMENT DIVISION





**HED**

# TENTANG KAMI

**Heavy Equipment Division** adalah unit bisnis dari PT. Waskita Karya Infrastruktur, anak perusahaan dari PT. Waskita Karya Persero) Tbk.

Dibentuk pada 2021, kami berfokus dalam penyediaan kebutuhan alat berat untuk kebutuhan konstruksi dan pertambangan. Lini bisnis kami terdiri dari pekerjaan sipil, penyediaan material, serta rental alat berat.

**Heavy Equipment Division** melalui perencanaan, proses bisnis, dan manajemen yang lebih baik. Berusaha untuk terus meningkatkan kualitas SDM dan pelayanan kami dengan menerapkan system K3LMP untuk mencapai kepuasan pelanggan kami.

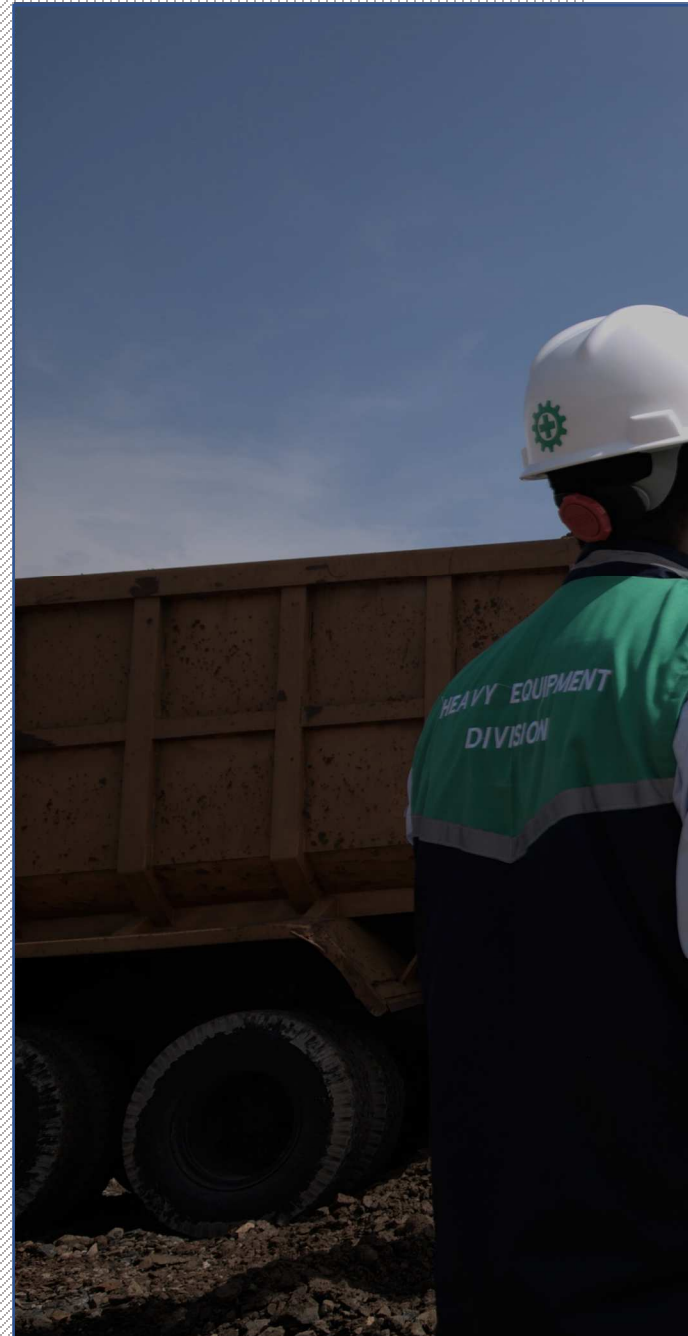



# VISI & MISI

## VISI

Menjadi perusahaan terkemuka di bidang infrastruktur dan energi di Indonesia.

## MISI

1. Menyediakan Infrastruktur yang andal dan pembangkit energi yang ramah lingkungan.
2. Berpegang pada praktek profesional dan prinsip-prinsip GCG.
3. Komitmen pada kualitas, efisiensi dan menyediakan lingkungan kerja yang aman.
4. Membentuk kemitraan strategis dengan pihak yang bisa melengkapi kemampuan kami dan mempunyai nilai yang sama dengan kami.



# MOTTO KAMI

“Setiap Pekerjaan yang kami lakukan selalu berorientasi pada pelanggan dan dikerjakan oleh SDM terbaik yang kami miliki”



## Tuntas

Kami selalu menyelesaikan pekerjaan yang diamanahkan kepada kami dengan cepat dan tuntas



## Oke

Kami selalu memperhatikan kualitas dari setiap pekerjaan kami sehingga memenuhi standar



## Puas

Kami selalu berorientasi pada kepuasan pelanggan dalam setiap pekerjaan kami



# MANAJEMEN KAMI



## YANA AGUSTIAN

HEAD OF HEAVY EQUIPMENT DIVISION

Warga Negara Indonesia, 53 Tahun. Lahir pada 23 Agustus 1969. Beliau mendapat gelar Sarjana Teknik Sipil dari Universitas Muhammadiyah Bandung. Memulai karir di PT. Waskita Karya (Persero) Tbk. Pada tahun 1992. Beliau sudah malang melintang di dunia konstruksi Indonesia. Terakhir, beliau menjadi Proder Manager di Infrastructure II Division Waskita Karya dan dipercaya menjadi Head of Heavy Equipment Division PT. Waskita Karya Infrastruktur sejak Juli 2022.



**ASI SAMOSIR**  
QHSE Manager



**ANANTA ALKHAMDU**  
Procurement Manager



**ARIEF FADLIANSYAH**  
Production Manager



**FERRY ERIKSON SARAGIH**  
Accounting, Finance, HCM & Risk Manager



**DIMAS EKO PRASETYO**  
Maintenance & Asset Manager



**NIRWAN ALGHIFARI**  
Engineering & Quantity Manager



# LINI BISNIS

Kami berupaya melakukan ekspansi bisnis sejalan dengan semakin berkembangnya dunia infrastruktur di Indonesia dan iklim investasi yang semakin membaik. Saat ini kami mempunyai empat lini bisnis utama yaitu konstruksi, material supply, rental alat berat, serta jasa repair. Kami berkomitmen untuk selalu memegang teguh nilai perusahaan dan memberikan pelayanan maksimal pada pelanggan untuk mencapai tingkat kepuasan yang maksimal.



## CONSTRUCTION

Kami melakukan pekerjaan konstruksi untuk jalan, bendungan, dan bangunan seperti *land clearing*, Galian dan Timbunan, *Hauling*, Hampar Padat dan *Rigid Paving* didukung dengan armada dan Sumber Daya Manusia yang Unggul



## MATERIAL SUPPLY

Kami menyediakan material dengan kualitas sesuai standar seperti Agregat base A, Agregat base B, Granular, Split, Macadam, dan Tanah Merah. Didukung dengan produksi Quarry kami dan rekanan yang mumpuni



## RENTAL SERVICES

Kami menyediakan berbagai macam alat berat dengan berbagai merk dan spesifikasi. Alat-alat kami terdiri dari earthwork equipment, paving equipment, light equipment, serta material production equipment.



## EQUIPMENT REPAIR

Dengan Sumber Daya mumpuni yang kami miliki, kami menyediakan jasa repair untuk alat berat seperti alat - alat tanah, dump truck, paving equipment, serta alat untuk produksi material



# PROJECT KAMI

Hampir 2 tahun dibentuk, Heavy Equipment Division telah mendapatkan total 20 kontrak kerja dengan pekerjaan ber variasi sesuai dengan lini bisnis kami.

Proyek – proyek kami tersebar di Pulau Sumatera, Jawa dan Kalimantan. Dan saat ini sedang dalam peninjauan untuk melakukan ekspansi bisnis untuk menjangkau dan ikut berpartisipasi dalam pembangunan negeri.

Dalam setiap pekerjaan kami selalu mengedepankan nilai dan motto perusahaan yaitu Tuntas, Oke, Puas dengan harapan akan tercapai tingkat kepuasan maksimal dari setiap pekerjaan yang kami lakukan dan tidak lupa tetap menjaga kualitas dari setiap pekerjaan kami



# PORTOFOLIO PEKERJAAN

## I. CONSTRUCTION

No	Project	Owner	Location
1	Proyek bendungan Rukoh Paket 2	PT. Waskita Karya - INFRA I	Aceh
	<ul style="list-style-type: none"> <li>Pekerjaan Galian dan Timbunan Lokas 3C</li> <li>Pekerjaan Galian Lumpur Hulu</li> <li>Pekerjaan Hampar dan Pematatan Tanah</li> </ul>		
2	Proyek Jalan Akses ke Inlet Terowongan (AMD)	PT. Waskita Karya - INFRA I	Aceh
	<ul style="list-style-type: none"> <li>Pekerjaan Pembangunan Jalan Akses ke Inlet Terowongan (AMD)</li> <li>Penambahan Pekerjaan Urugan Pilihan</li> </ul>		
3	Galian dan Hauling Quarry Proyek Bendungan Jlantah	PT. Waskita Karya - INFRA I	Karanganyar
	<ul style="list-style-type: none"> <li>Gali Hauling Tanah</li> </ul>		
4	Proyek Jalan Tol Kataraja Tahap I Zona 3	PT. Waskita Karya - INFRA II	Tangerang
	<ul style="list-style-type: none"> <li>Land Clearing dan Borrow Material</li> </ul>		
5	Proyek Jakarta Cikampek II Selatan Paket 3	PT. Waskita Karya - INFRA II	Jakarta
	<ul style="list-style-type: none"> <li>Pekerjaan Galian Tanah untuk Dibuang</li> </ul>		
6	Proyek Tol Tempadu - Pulau Balang (IKN)	PT. Waskita Karya - INFRA II	Kalimantan Timur
	<ul style="list-style-type: none"> <li>Pekerjaan Galian Tanah untuk Dibuang</li> </ul>		
7	SMO Construction Service Work Unit Earthwork Pertamina PDC	PT. Pertamina PDC	Riau
	<ul style="list-style-type: none"> <li>Pilling</li> <li>Earthwork &amp; Civil</li> <li>Surveysoil &amp; Civil Testing</li> <li>Support</li> </ul>		
8	Proyek LOT.6B Sine - Bts Kab. Blitar 2	PT. Waskita Karya - INFRA II	Blitar
	<ul style="list-style-type: none"> <li>Hauling Hasil Blasting ke Disposol</li> </ul>		

## II. SUPPLY MATERIAL

No	Project	Owner	Lokasi
1	Proyek Jalan Tol KAPB Tahap IV Seksi 2A	PT. Waskita Karya - INFRA III	Palembang
	<ul style="list-style-type: none"> <li>Aggregate Base A</li> <li>Granular Backfill</li> <li>Rigid Pavement</li> </ul>		
2	Proyek Jalan Tol KAPB Tahap IV Seksi 3B	PT. Waskita Karya - INFRA III	Palembang
	<ul style="list-style-type: none"> <li>Aggregate Base A</li> <li>Granular Backfill</li> </ul>		
3	Proyek Jalan Tol KAPB Tahap II Seksi 3	PT. Waskita Karya - INFRA III	Palembang
	<ul style="list-style-type: none"> <li>Agregate Base A</li> <li>Granular Backfill</li> </ul>		
4	Proyek Jalan Tol KAPB Tahap IV Seksi 2	PT. Waskita Karya - INFRA III	Palembang
	<ul style="list-style-type: none"> <li>Aggregate Base A</li> </ul>		
5	Proyek Avasta	PT. Waskita Karya - INFRA II	Bekasi
	<ul style="list-style-type: none"> <li>Tanah Merah Curah</li> <li>Brangkal</li> <li>Macadam</li> <li>Aggregate Base A</li> </ul>		
6	Proyek JalanTol Bocimi Seksi IV Zona 2	PT. Waskita Karya - INFRA III	Bogor
	<ul style="list-style-type: none"> <li>Pekerjaan Galian Tanah untuk Dibuang</li> </ul>		
7	Proyek Jalan Tol Paspro Seksi 4	PT. Waskita Karya - INFRA III	Pasuruan - Probalinggo
	<ul style="list-style-type: none"> <li>Batu Pecah/Split/Krikil 1/2</li> </ul>		

## III. EQUIPMENT RENT

No	Project	Owner	Location
1	Sewa Alat PT Kutai Padma Sejahtera	PT. Kutai Padma Sejahtera	Jambi
2	Sewa Produksi Stone Crusher Bojonegara	PT. Gloria Sarana Persada	Banten
3	Sewa Alat Excavator Vibro Pile Driver	PT. Waskita Karya - INFRA III	Jambi
4	Sewa Slipform Concrete Paver	PT. Yasa Patria Perkasa	Palembang
5	Sewa Alat PT. Transa Bumi Bara	PT. Transa Bumi Bara	Jambi



# PEKERJAAN KAMI

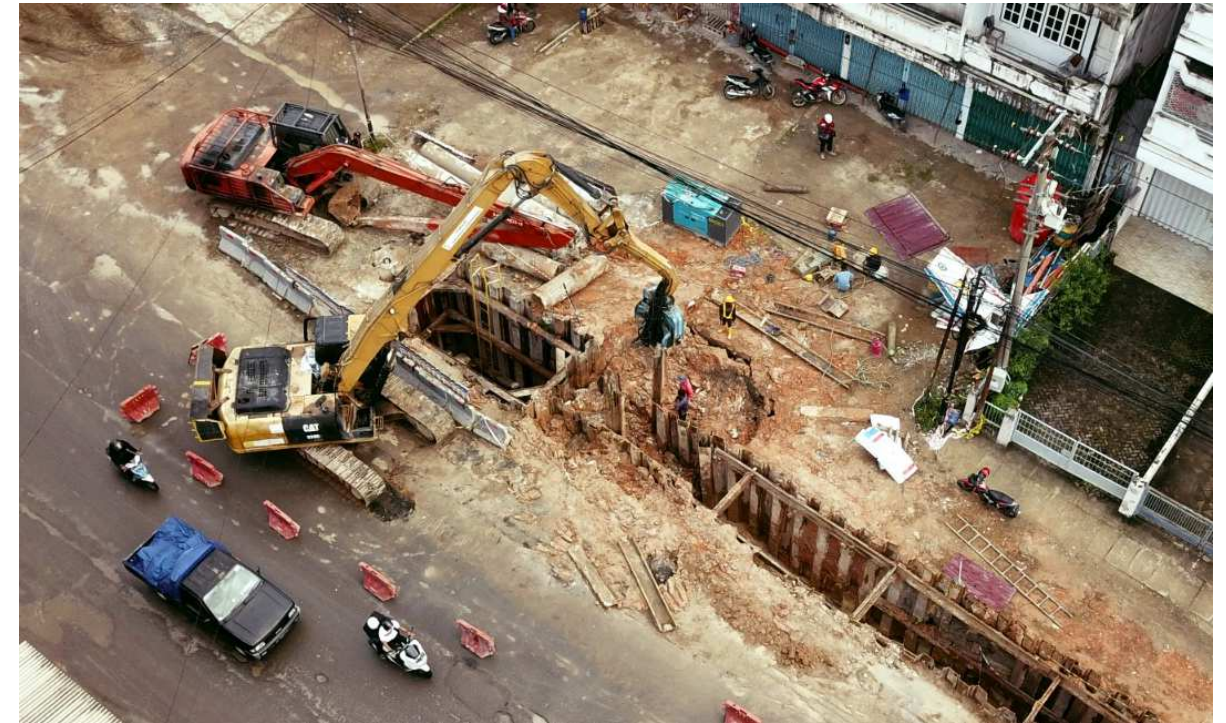
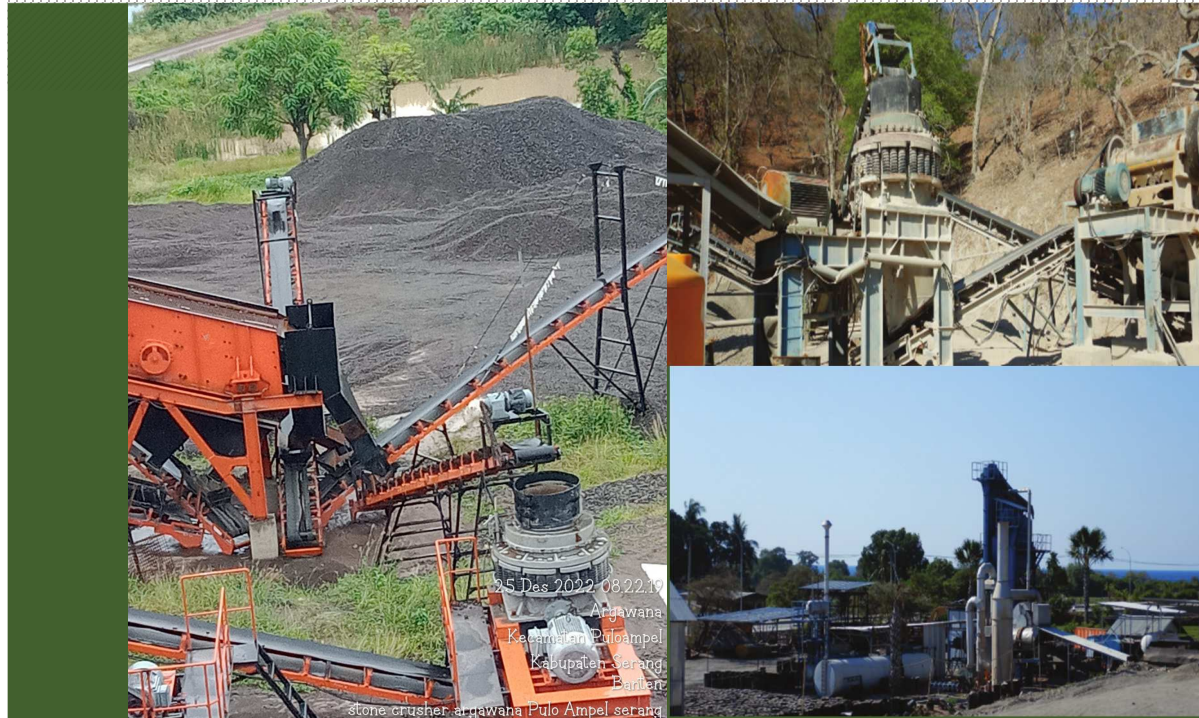

**“GREAT TEAM,  
GREAT WORK”**



# ALAT BERAT

## EARTHWORK



JUMLAH UNIT	KAPASITAS	MEREK
19 Unit	10 - 12,8 Ton	Sakai, Bomag, Caterpillar



JUMLAH UNIT	KAPASITAS	MEREK
24 Unit	10 - 12,8 Ton	Sakai, Bomag, Caterpillar



JUMLAH UNIT	KAPASITAS	MEREK
9 Unit	155 HP - 165 HP (D65 - D85)	Komatsu



JUMLAH UNIT	KAPASITAS	MEREK
28 Unit	4000 - 6000 cc (D65 - D85)	Komatsu, Caterpillar, Hyundai



JUMLAH UNIT	KAPASITAS	MEREK
10 Unit	70 - 80 Ton/Jam	Linhoff, AZP, Rody



JUMLAH UNIT	KAPASITAS	MEREK
24 Unit	125 - 135 HP	Komatsu, Caterpillar, Hidromek

## PAVING EQUIPMENT



JUMLAH UNIT	KAPASITAS	MEREK
7 Unit	8 - 10 Ton	Sakai, Caterpillar



JUMLAH UNIT	KAPASITAS	MEREK
8 Unit	10 - 15 Ton	Sakai, Caterpillar, Bomag



JUMLAH UNIT	KAPASITAS	MEREK
3 Unit	3 - 6 m	Amman, Boma, Sumitomo



JUMLAH UNIT	KAPASITAS	MEREK
6 Unit	74 HP	Bobcat, Case



JUMLAH UNIT	KAPASITAS	MEREK
9 Unit	Mold Up To 610 mm	GOMACO



JUMLAH UNIT	KAPASITAS	MEREK
48 Unit	2 - 8 m	GOMACO, Wirtgen, G&Z, Poma, Poma
1 Unit	Bridge Paver Max 26 meter	Texas

## TRANSPORTATION



JUMLAH UNIT	KAPASITAS	MEREK
41 Unit	5 - 24 m³	Hino, Mercedes Benz



JUMLAH UNIT	KAPASITAS	MEREK
12 Unit	Crane (5 - 12 Ton)	Hino, Sany



JUMLAH UNIT	KAPASITAS	MEREK
2 Unit	16 m	Mercedes Benz



JUMLAH UNIT	KAPASITAS	MEREK
6 Unit	5000 L	Hino, Isuzu



JUMLAH UNIT	KAPASITAS	MEREK
6 Unit	30 - 36 m	Schwing, Nissan, MAN, Isuzu



JUMLAH UNIT	KAPASITAS	MEREK
8 Unit	8 m³	Hino, Nissan

## MATERIAL PRODUCTION



JUMLAH UNIT	KAPASITAS	MEREK
10 Unit	70 - 80 Ton/Jam	Linhoff, AZP, Rody



JUMLAH UNIT	KAPASITAS	MEREK
11 Unit	70 - 120 Ton/Jam	Gator, Golden Star

## LIFTING EQUIPMENT



JUMLAH UNIT	KAPASITAS	MEREK
6 Unit	20000 - 30000 kg (20 - 30 Ton)	Kato, Sany, PM, Global Zoomlion



# SERTIFIKAT SERTIFIKAT

**CERTIFICATE**

Certificate No. QSC 01723

**SUCOFINDO INTERNATIONAL CERTIFICATION SERVICES**

Graha Sufindo B1 Floor - Jl. Raya Pasar Minggu Kav. 34 Jakarta 12780  
Phone : +62-21-7983666 ext. 1021, Fax : +62-21-7987015 / 7987029, Email : cs.sics@sucofindo.co.id

Menyatakan bahwa  
Certify that

**PT WASKITA KARYA INFRASTRUKTUR**  
Gedung Waskita Rajawali Tower  
Jl. Letjen MT Haryono Kav. 13, Jatinegara, Jakarta, Indonesia

telah menerapkan sistem manajemen mutu yang memenuhi  
has implemented quality management system that comply with

**SNI ISO 9001:2015**  
Quality Management Systems-Requirements

Ruang lingkup sertifikasi tercantum dalam Lampiran - 1  
The scope of certification is described in Appendix - 1

Sertifikat ini berlaku dengan ketentuan bahwa organisasi selalu memenuhi kriteria sebagaimana ditetapkan oleh SUCOFINDO INTERNATIONAL CERTIFICATION SERVICES  
This certificate is valid provided that the organization continues to meet the criteria as laid down by SUCOFINDO INTERNATIONAL CERTIFICATION SERVICES

Sertifikat ini harus dipergunakan/diperbanyak bersamaan dengan Lampiran - 1  
This certificate must be displayed/reproduced in conjunction with Appendix - 1

**Nurbeta Kurniawan**  
Vice President

Sertifikat ini berlaku dari 14 Agustus 2020 sampai 13 Agustus 2023  
This certificate is valid from August 14<sup>th</sup>, 2020 until August 13<sup>th</sup>, 2023

3710950  
SCI-2007A

**CERTIFICATE**

Certificate No. QSC 01723

**SUCOFINDO INTERNATIONAL CERTIFICATION SERVICES**

Graha Sufindo B1 Floor - Jl. Raya Pasar Minggu Kav. 34 Jakarta 12780  
Phone : +62-21-7983666 ext. 1021, Fax : +62-21-7987015 / 7987029, Email : cs.sics@sucofindo.co.id

Menyatakan bahwa  
Certify that

**PT WASKITA KARYA INFRASTRUKTUR**  
Gedung Waskita Rajawali Tower  
Jl. Letjen MT Haryono Kav. 13, Jatinegara, Jakarta, Indonesia

telah menerapkan sistem manajemen mutu yang memenuhi  
has implemented quality management system that comply with

**SNI ISO 9001:2015**  
Quality Management Systems-Requirements

Ruang lingkup sertifikasi tercantum dalam Lampiran - 1  
The scope of certification is described in Appendix - 1

Sertifikat ini berlaku dengan ketentuan bahwa organisasi selalu memenuhi kriteria sebagaimana ditetapkan oleh SUCOFINDO INTERNATIONAL CERTIFICATION SERVICES  
This certificate is valid provided that the organization continues to meet the criteria as laid down by SUCOFINDO INTERNATIONAL CERTIFICATION SERVICES

Sertifikat ini harus dipergunakan/diperbanyak bersamaan dengan Lampiran - 1  
This certificate must be displayed/reproduced in conjunction with Appendix - 1

**Nurbeta Kurniawan**  
Vice President

Sertifikat ini berlaku dari 14 Agustus 2020 sampai 13 Agustus 2023  
This certificate is valid from August 14<sup>th</sup>, 2020 until August 13<sup>th</sup>, 2023

1642826  
SCI-2007P

**CERTIFICATE**

Certificate No. SAB 00074

**SUCOFINDO INTERNATIONAL CERTIFICATION SERVICES**

Graha Sufindo B1 Floor - Jl. Raya Pasar Minggu Kav. 34 Jakarta 12780  
Phone : +62-21-7983666 ext. 1021, Fax : +62-21-7987015 / 7987029, Email : cs.sics@sucofindo.co.id

Menyatakan bahwa  
Certify that

**PT. WASKITA KARYA INFRASTRUKTUR**  
Waskita Rajawali Tower  
Jl. Letjen MT. Haryono Kav. 13, Jakarta Timur, Indonesia

telah menerapkan sistem manajemen anti penyuapan yang memenuhi  
has implemented anti-bribery management system that comply with

**SNI ISO 37001:2016**  
Sistem Manajemen Anti Penyuapan  
Anti-Bribery Management System

Ruang lingkup sertifikasi :  
The scope of certification :

Unit Kerja di Kantor Pusat:  
1. Corporate Secretary & Legal Division  
2. Internal Auditor Division  
3. Finance & Accounting Division  
4. Risk, Management & QHSE Division  
5. HCM, GA & System Division  
6. Busdev. & Marketing Division  
7. Strategy & Portfolio Division  
8. Project Controlling & SCM Division

Sertifikat ini berlaku dengan ketentuan bahwa organisasi selalu memenuhi kriteria sebagaimana ditetapkan oleh SUCOFINDO INTERNATIONAL CERTIFICATION SERVICES  
This certificate is valid provided that the organization continues to meet the criteria as laid down by SUCOFINDO INTERNATIONAL CERTIFICATION SERVICES

**Darwin Abas**  
Ketua Badan Pelaksana  
Chairman of Governing Board

Sertifikat ini berlaku dari 04 Januari 2022 sampai 03 Januari 2025  
This certificate is valid from January 04<sup>th</sup>, 2022 until January 03<sup>th</sup>, 2025

4097619  
SCI-2007A

**Sertifikat Penghargaan**  
Certificate of Appreciation

**SISTEM MANAJEMEN KESELAMATAN DAN KESEHATAN KERJA**  
OCCUPATIONAL SAFETY AND HEALTH MANAGEMENT SYSTEM

Berdasarkan  
Surat Keputusan Menteri Ketenagakerjaan Republik Indonesia No. 309 Tahun 2020

Menyatakan bahwa  
This is to certify that

Nama perusahaan / Name of company  
**PT. WASKITA KARYA INFRASTRUKTUR**

Alamat / Address  
Gedung Waskita Rajawali Tower Lt. 5, Letjen MT Haryono Kav. 13 Jatinegara, Provinsi DKI Jakarta

Sektor industri / Sector of industry  
**HEAD OFFICE & INVESTASI**

Telah menerapkan Sistem Manajemen Keselamatan dan Kesehatan Kerja  
Has implemented an Occupational Safety and Health Management System

Hasil pencapaian 91,56% untuk kategori tingkat Lanjutan (166 Kriteria)  
Audit result 91,56% for Advanced level category

Sertifikat ini berlaku untuk jangka waktu 3 (tiga) tahun sejak dikeluarkan  
This certificate is valid for 3 (three) years from the date of issue.

Jakarta, 17 September 2020  
MENTERI KETENAGAKERJAAN  
REPUBLIK INDONESIA  
MINISTER OF MANPOWER  
OF THE REPUBLIC OF INDONESIA  
SA FAUZYAH

**CERTIFICATE**

Certificate No. OHS 00087

**SUCOFINDO INTERNATIONAL CERTIFICATION SERVICES**

Graha Sufindo B1 Floor - Jl. Raya Pasar Minggu Kav. 34 Jakarta 12780  
Phone : +62-21-7983666 ext. 1021, Fax : +62-21-7987015 / 7987029, Email : cs.sics@sucofindo.co.id

Menyatakan bahwa  
Certify that

**PT WASKITA KARYA INFRASTRUKTUR**  
Gedung Waskita Rajawali Tower  
Jl. Letjen MT Haryono Kav. 13, Jatinegara, Jakarta, Indonesia

telah menerapkan sistem manajemen keselamatan & kesehatan kerja yang memenuhi  
has implemented occupational health and safety management system that comply with

**ISO 45001:2018**  
Occupational Health and Safety Management System-Requirements

Ruang lingkup sertifikasi tercantum dalam Lampiran - 1  
The scope of certification is described in Appendix - 1

Sertifikat ini berlaku dengan ketentuan bahwa organisasi selalu memenuhi kriteria sebagaimana ditetapkan oleh SUCOFINDO INTERNATIONAL CERTIFICATION SERVICES  
This certificate is valid provided that the organization continues to meet the criteria as laid down by SUCOFINDO INTERNATIONAL CERTIFICATION SERVICES

Sertifikat ini harus dipergunakan/diperbanyak bersamaan dengan Lampiran - 1  
This certificate must be displayed/reproduced in conjunction with Appendix - 1

**Nurbeta Kurniawan**  
Vice President

Sertifikat ini berlaku dari 14 Agustus 2020 sampai 13 Agustus 2023  
This certificate is valid from August 14<sup>th</sup>, 2020 until August 13<sup>th</sup>, 2023

3710954  
SCI-2007A

**CERTIFICATE**

Certificate No. OHS 00087

**SUCOFINDO INTERNATIONAL CERTIFICATION SERVICES**

Graha Sufindo B1 Floor - Jl. Raya Pasar Minggu Kav. 34 Jakarta 12780  
Phone : +62-21-7983666 ext. 1021, Fax : +62-21-7987015 / 7987029, Email : cs.sics@sucofindo.co.id

Menyatakan bahwa  
Certify that

**PT WASKITA KARYA INFRASTRUKTUR**  
Gedung Waskita Rajawali Tower  
Jl. Letjen MT Haryono Kav. 13, Jatinegara, Jakarta, Indonesia

telah menerapkan sistem manajemen keselamatan & kesehatan kerja yang memenuhi  
has implemented occupational health and safety management system that comply with

**ISO 45001:2018**  
Occupational Health and Safety Management System-Requirements

Ruang lingkup sertifikasi tercantum dalam Lampiran - 1  
The scope of certification is described in Appendix - 1

Sertifikat ini berlaku dengan ketentuan bahwa organisasi selalu memenuhi kriteria sebagaimana ditetapkan oleh SUCOFINDO INTERNATIONAL CERTIFICATION SERVICES  
This certificate is valid provided that the organization continues to meet the criteria as laid down by SUCOFINDO INTERNATIONAL CERTIFICATION SERVICES

Sertifikat ini harus dipergunakan/diperbanyak bersamaan dengan Lampiran - 1  
This certificate must be displayed/reproduced in conjunction with Appendix - 1

**Nurbeta Kurniawan**  
Vice President

Sertifikat ini berlaku dari 14 Agustus 2020 sampai 13 Agustus 2023  
This certificate is valid from August 14<sup>th</sup>, 2020 until August 13<sup>th</sup>, 2023

1642830  
SCI-2007P

**PERTAMINA**

Jakarta, 03 November 2020  
No. 006/HS0600/2020-SO

Lampiran : 1  
Perihal : Surat Keterangan Lulus Penilaian Kualifikasi CSMS PT. WASKITA KARYA INFRASTRUKTUR

Yang terhormat  
PT. WASKITA KARYA INFRASTRUKTUR  
GD WASKITA RAJAWALI TOWER, JL. MT. HARYONO KAV. 13 RT. 006 RW. 011 CAWANG, KRAMAT JATI KRAMAT JATI JAKARTA TIMUR

Setelah dilakukan Penilaian Kualifikasi Contractors Safety Management System yang dilaksanakan pada tanggal 30 September 2020 oleh Tim Assessment CSMS HSSE Kantor Pusat Pertamina kepada **PT. WASKITA KARYA INFRASTRUKTUR (167873)**, dengan ini dinyatakan **LULUS** dan berikut penilaian hasil assessment:

No	Item	Nilai
1	Komitmen Manajemen	29
2	Pembinaan	14
3	Prosedur	25
4	Peralatan	12
5	Identifikasi dan Pengelolaan Bahaya	4
6	Lain- lain	2
<b>Total Nilai</b>		<b>86</b>

Risk Category: **High Risk**.  
Surat keterangan CSMS ini berlaku sampai dengan tanggal **29 September 2022\***.

Demikian kami sampaikan, Terima Kasih.

Manager Shared Services Procurement

**Branjangan Tirta Yuda**

Kantor Pusat  
Jalan Medan Merdeka Timur 1A  
Jakarta 10110 Indonesia  
T +62 21 381 5111, +62 21 381 6111  
F +62 21 384 6965, +62 21 384 3882  
www.pertamina.com

**PERTAMINA**

Jakarta, 03 November 2019  
No. 363/HS2100/2019-SO

Perihal : Surat Keterangan Lulus Penilaian Kualifikasi CSMS

Yang terhormat,  
PT. WASKITA KARYA  
JL. MT. HARYONO KAV. NO.10  
JAKARTA TIMUR

Setelah dilakukan assessment Penilaian Kualifikasi Contractors Safety Management System (CSMS) yang dilaksanakan pada tanggal 18 November 2019 oleh Tim Assessment CSMS HSSE Kantor Pusat Pertamina kepada **PT. WASKITA KARYA (102422)**, dengan ini disampaikan penilaian hasil assessment sebagai berikut:

No	Item	Nilai
1	Komitmen Manajemen	30
2	Pembinaan	15
3	Prosedur	27
4	Peralatan dan Pengelolaan Bahaya	10
5	Identifikasi dan Pengelolaan Bahaya	6
6	Lain- lain	3
<b>Total Nilai</b>		<b>91</b>

Risk Category: **High Risk**.  
Surat keterangan CSMS ini berlaku sampai dengan tanggal **17 November 2021\***.

Direktorat Manajemen Aset  
Sr Manager Procurement Shared Services,

**Samsul Munir H**

1. Apabila Surat Keterangan CSMS telah habis masa berlakunya maka PT Pertamina akan melakukan kembali verifikasi dokumen dan assessment Penilaian Kualifikasi.  
2. Apabila dikemudian hari ditemukan ketidaksesuaian yang dilakukan oleh Kontraktor, maka PT Pertamina dapat mencabut Surat Keterangan Lulus Penilaian Kualifikasi CSMS kontraktor ini.

Kantor Pusat  
Jalan Medan Merdeka Timur 1A  
Jakarta 10110 Indonesia  
T +62 21 381 5111, +62 21 381 6111  
F +62 21 384 6965, +62 21 384 3882  
www.pertamina.com



# TIM KAMI





# PARTNER



**UNITED TRACTORS**





**HEAVY EQUIPMENT DIVISION  
PT. WASKITA KARYA INFRASTRUKTUR**

Main Office Jalan Soegija Pranata Kav. 13, Jatinegara, Jakarta Timur 13330  
Workshop Jl. Raya Narogong, Kp. Cibereum, RT 01 RW 05, Cileungsi Kidul  
Cileungsi, Kab. Bogor Indonesia 16820  
Email : [heavyequipment@waskitainfrastruktur.co.id](mailto:heavyequipment@waskitainfrastruktur.co.id)  
[www.waskitainfrastruktur.com](http://www.waskitainfrastruktur.com)